

COMUNE DI CONFLENTI

(Provincia di Catanzaro)

Tel.: 0968 - 64054

Partita IVA 00238090799

Fax: 0968 - 64487

UFFICIO TECNICO

Catasto Incendi Boschivi Comune di Conflenti (Cz)

Catasto delle aree percorse dal fuoco legge 353/00

Elenco definitivo particelle 01.01.2009 / 31.12.2017

Deliberazione di G.C. N. 73 del 12.07.2018, Approvazione elenco provvisorio particelle percorse dal fuoco

Deliberazione di G.C. N. 97 del 24.09.2018, Approvazione elenco definitivo particelle percorse dal fuoco

Il Tecnico comunale

Geom. Nicola Stranges

Settembre 2018

SPECIFICA

La cartografia catastale di fondo, messa a disposizione dall'Agenzia del Territorio, nelle zone non interessate da controlli agricoli comunitari può non essere aggiornata alla attualità oppure non essere digitalizzata (presenza dei soli centroidi particella) pertanto in taluni casi l'elenco delle particelle deve essere considerato indicativo e non esaustivo. Si invita quindi l'utente a visualizzare l'incendio su cartografia catastale per verificare in modo puntuale le particelle interessate e ricomprese nel perimetro. Per quanto riguarda i dati delle superfici indicati, sono stati desunti mediante rilievi (scala 1:2.000-1:5.000) effettuati con strumentazione speditiva a precisione metrica per finalità interne al servizio d'istituto e suscettibili di errori sia strumentali sia di carattere tecnico e pertanto, al fine della redazione del Catasto Incendi, tali superfici devono essere ricontrollate e verificate

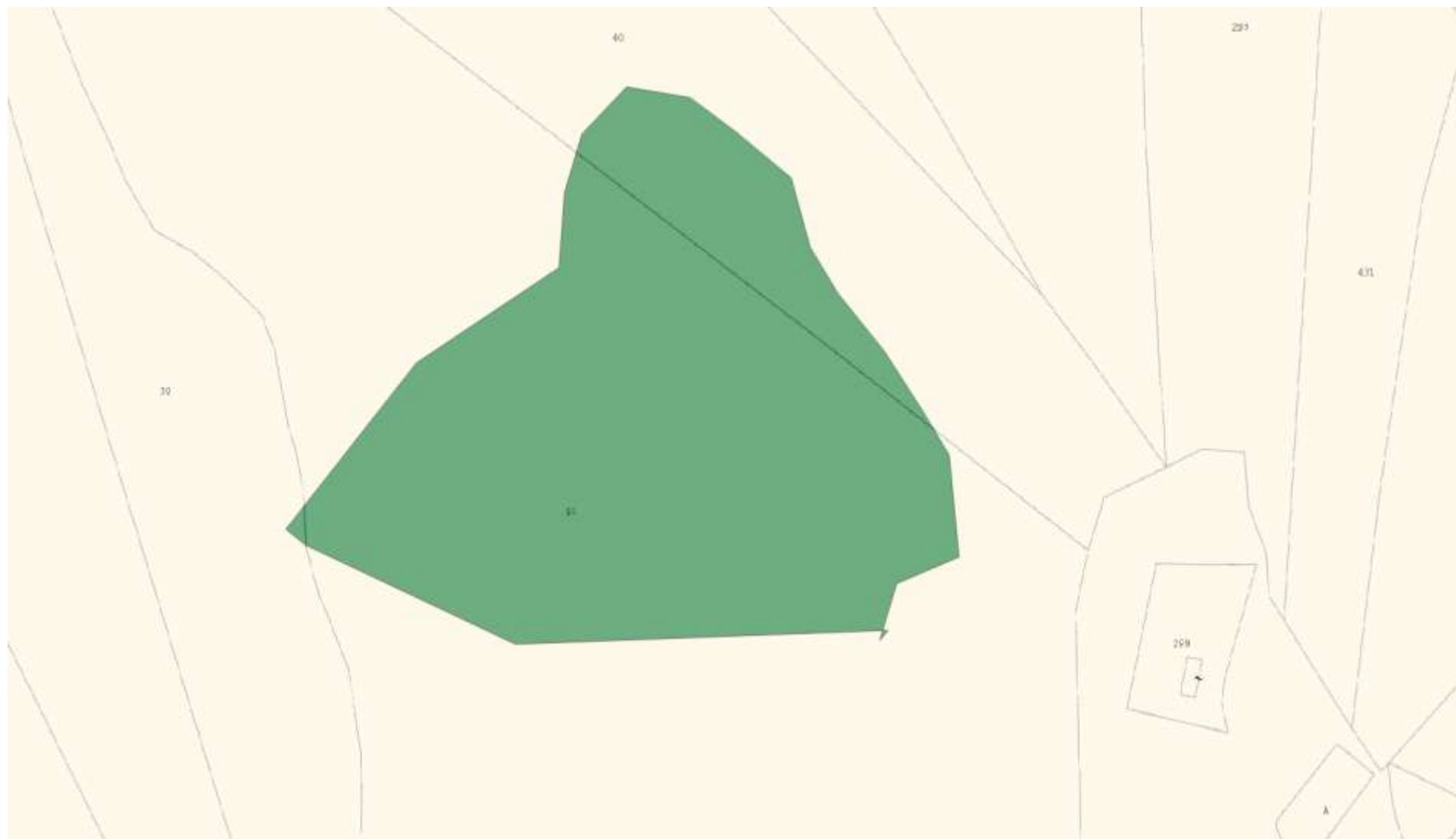

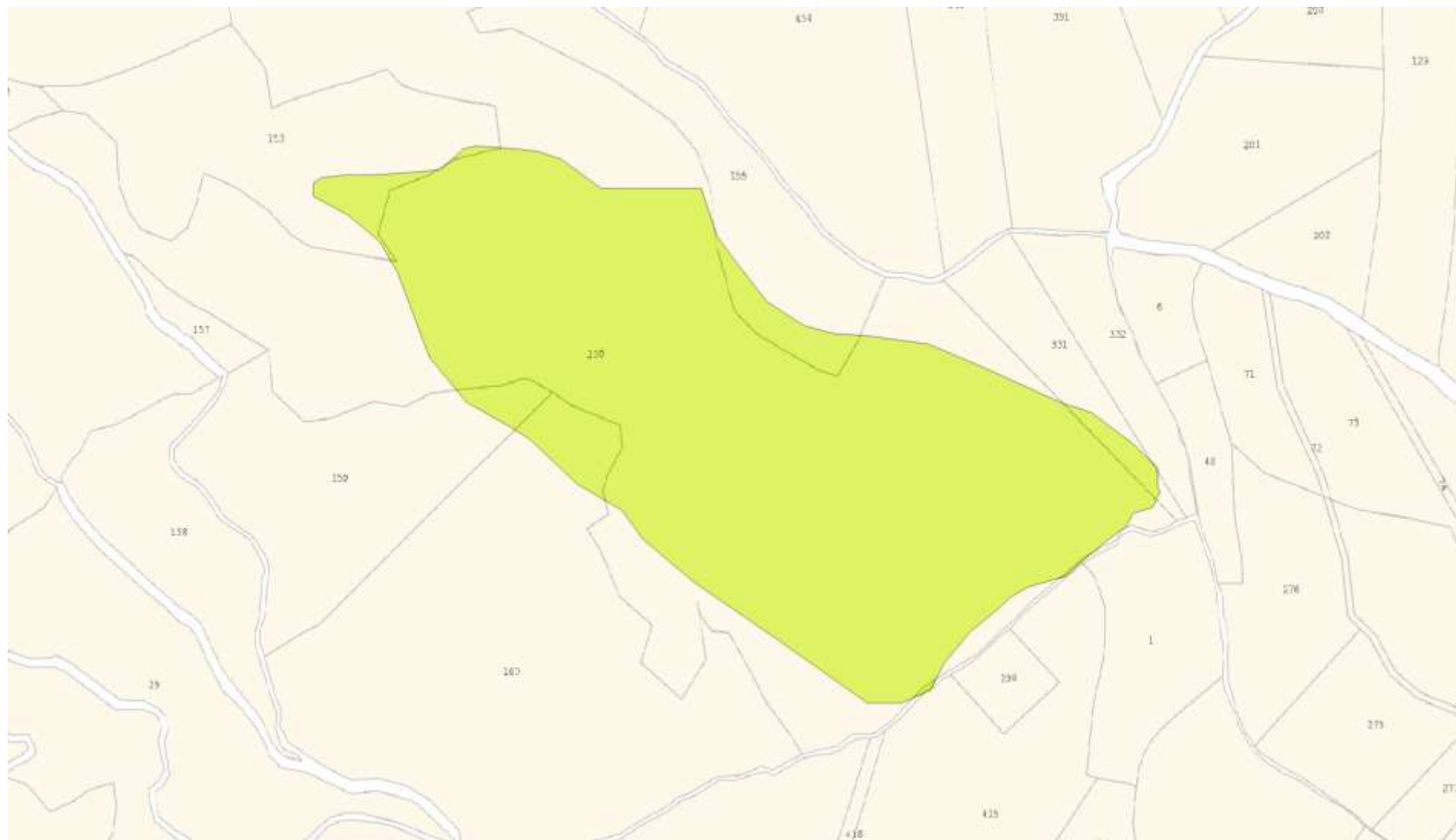

ANNO 2010 – NON RISULTANO INCENDI



Ministero delle Politiche Agricole Alimentari e Forestali
Corpo Forestale dello Stato
Rilevo delle aree percorse dal fuoco

Regione CALABRIA Provincia CATANZARO
Comune CONFLENTI
Località ACQUADAUZIONO

Data incendio 14/08/2011

Superficie boschiva percorsa dal fuoco (Ha) 02.41.20

Superficie non boschiva percorsa dal fuoco (Ha) 00.00.00

Di cui superficie pascoliva percorsa dal fuoco (Ha)

Totale superficie percorsa dal fuoco (Ha) 02.41.20

Lista delle particelle interessate

Codice Nazionale	Foglio	Particella	Sub	Allegato	Sviluppo	Superficie in mq	
						Percorsa	Totale
C960	61	00022		0	0	1489	5693
C960	61	00023		0	0	0	0
C960	61	00024		0	0	2186	4971
C960	61	00030		0	0	2954	4769
C960	61	00039		0	0	0	0
C960	61	00045		0	0	0	0
C960	61	00059		0	0	0	0
C960	61	00104		0	0	0	0
C960	61	00222		0	0	0	0
C960	61	00338		0	0	895	2540
C960	61	00333					
C960	61	00337					
C960	61	00036					
C960	61	00054					
C960	61	00073					
C960	61	00138					
C960	61	00130					
C960	61	00053					
C960	61	00060					
C960	61	00070					
C960	61	0068					

La cartografia catastale di sfondo, messa a disposizione dall'Agenzia del Territorio, nelle zone non interessate da controlli agricoli comunitari può non essere aggiornata alle attuali oppure non essere digitalizzata (presenza dei soli centroidi particelle) pertanto in taluni casi l'elenco delle particelle deve essere considerato indicativo e non esecutivo. Si invita quindi l'utente a visualizzare l'incendio su cartografia catastale per verificare in modo puntuale le particelle interessate e ricomprate nel perimetro. Per quanto riguarda i dati delle superfici indicati, sono stati desunti mediante rilievi (scala 1:2.000-1:5.000) effettuati con strumentazione specifica e precisione metrica per finalità interne al servizio d'Istituto e suscettibili di errori sia strumentali sia di carattere tecnico e pertanto, al fine della redazione del Catasto Incendi, tali superfici devono essere ricontrollate e verificate.



**Ministero delle Politiche Agricole Alimentari e Forestali**

Corpo Forestale dello Stato

Rilievo delle aree percorse dal fuoco

Regione CALABRIA **Provincia** CATANZARO
Comune CONFLENTI
Località TERMINI

Data incendio 28/03/2012

Superficie boschiva percorsa dal fuoco (Ha) 00.52.83

Superficie non boschiva percorsa dal fuoco (Ha) 00.00.00

Di cui superficie pascoliva percorsa dal fuoco (Ha)

Totale superficie percorsa dal fuoco (Ha) 00.52.83

Lista delle particelle interessate

Codice Nazionale	Foglio	Particella	Sub	Allegato	Sviluppo	Superficie in mq	
						Percorsa	Totale
C960	11	00034		0	0	0	0
C960	11	00015					
C960	11	00013					
C960	11	00035					
C960	11	00033					

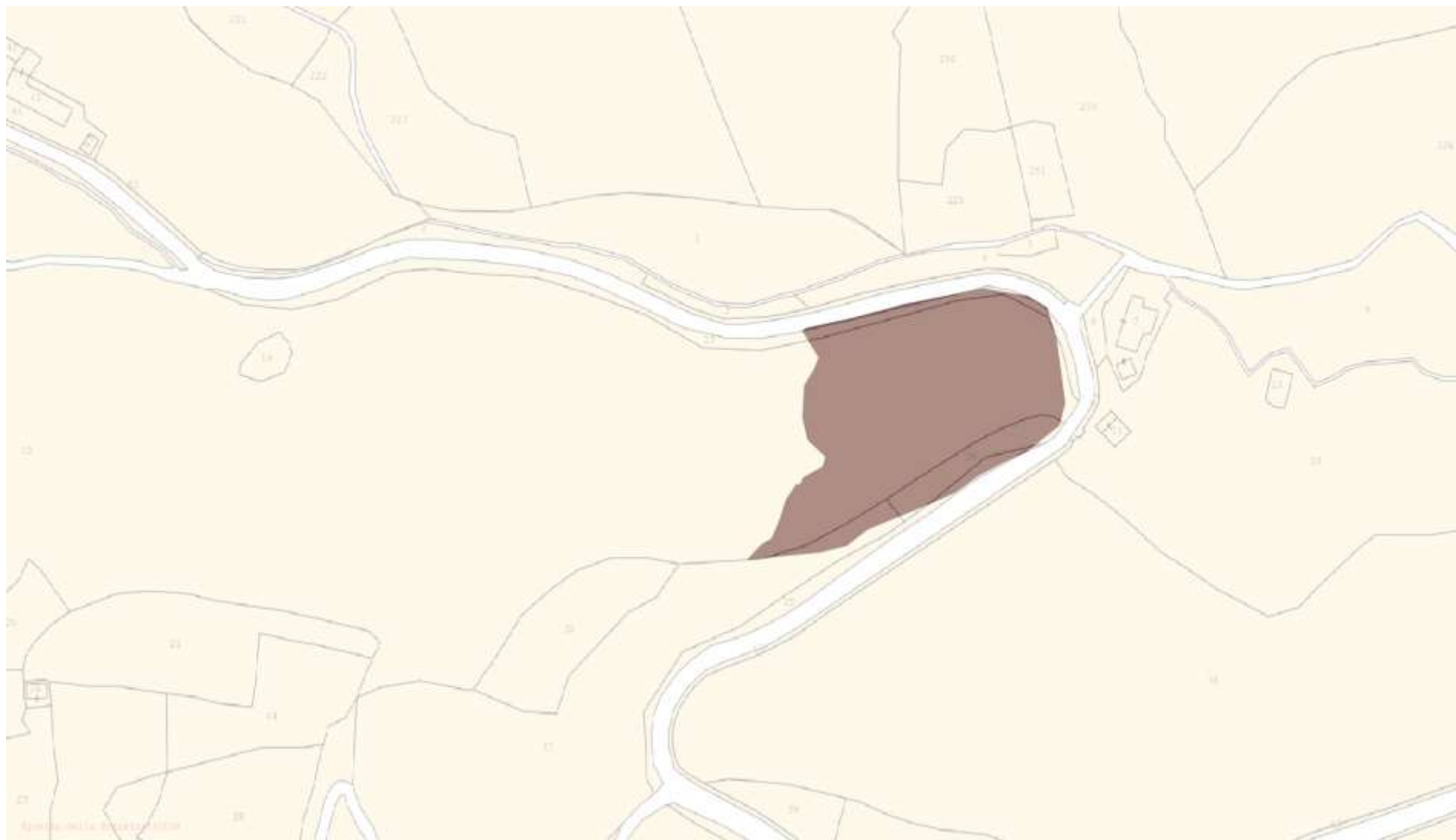



Corpo Forestale dello Stato
Rilievo delle aree percorse dal fuoco

Regione CALABRIA **Provincia** CATANZARO
Comune CONFLENTI
Località SERRA D'ORSO

Data incendio 03/04/2012

Superficie boschiva percorsa dal fuoco (Ha) 02.52.53

Superficie non boschiva percorsa dal fuoco (Ha) 00.00.00

Di cui superficie pascoliva percorsa dal fuoco (Ha)

Totale superficie percorsa dal fuoco (Ha) 02.52.53

Lista delle particelle interessate

Codice Nazionale	Foglio	Particella	Sub	Allegato	Sviluppo	Superficie in mq	
						Percorsa	Totale
C960	14	00012		0	0	867	5960
C960	14	00013		0	0	230	892
C960	14	00016		0	0	3216	9452
C960	14	00018		0	0	2206	2920
C960	14	00035		0	0	6227	42963
C960	14	00036		0	0	1304	1327
C960	14	00037		0	0	6	49
C960	14	00038		0	0	0	0
C960	14	00039		0	0	0	0
C960	14	00040		0	0	4823	9895
C960	14	00063		0	0	0	0

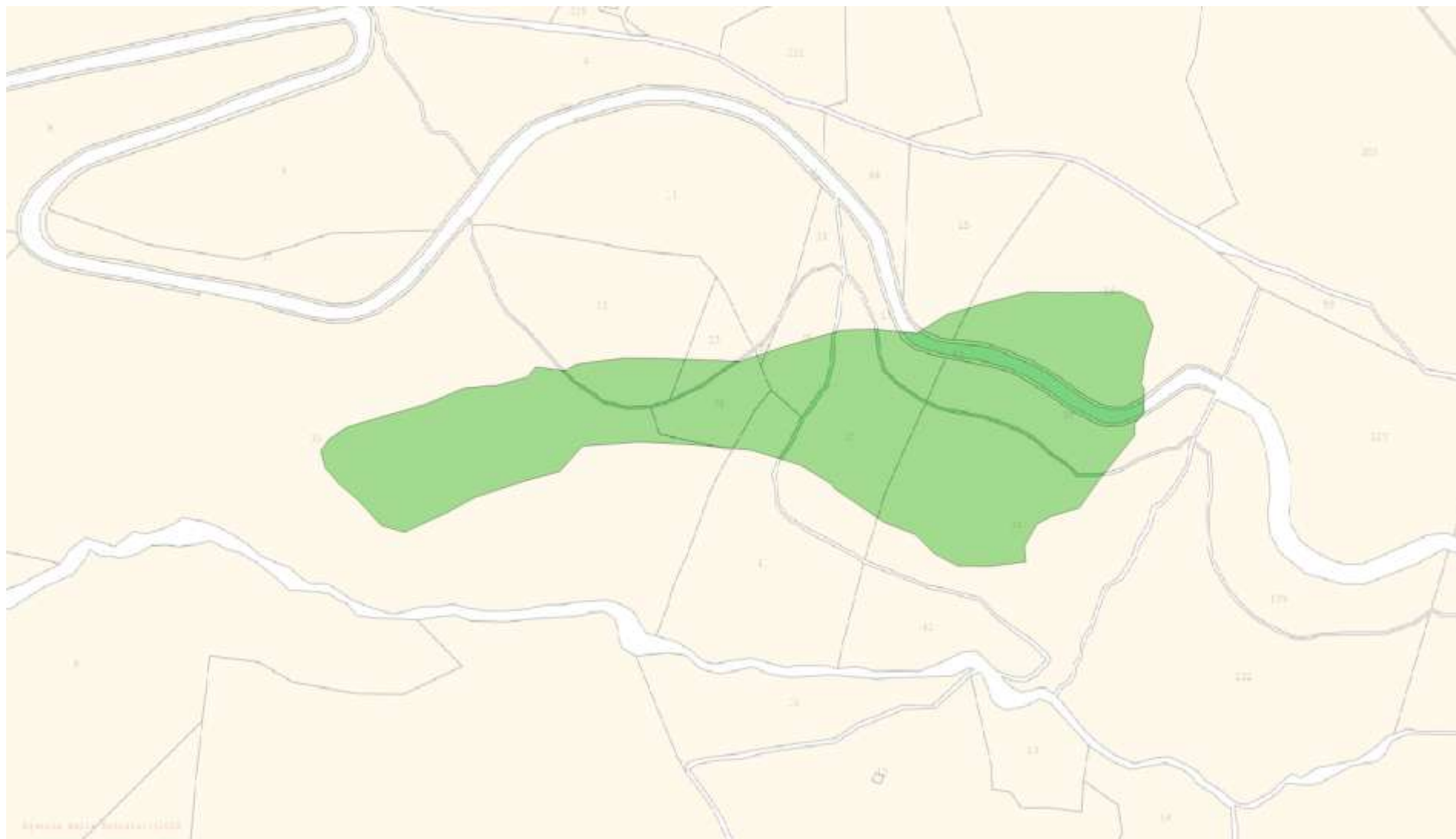

ANNO 2013 – NON RISULTANO INCENDI



Ministero delle Politiche Agricole Alimentari e Forestali
Corpo Forestale dello Stato
Rilievo delle aree percorse dal fuoco

Regione CALABRIA Provincia CATANZARO
Comune CONFLENTI
Località Acquadauzano

Data incendio 27/08/2014

Superficie boschiva percorsa dal fuoco (Ha) 24.09.78

Superficie non boschiva percorsa dal fuoco (Ha) 08.16.27

Di cui superficie pascoliva percorsa dal fuoco (Ha)

Totale superficie percorsa dal fuoco (Ha) 32.26.05

Lista delle particelle interessate

Codice Nazionale	Foglio	Particella	Sub	Allegato	Sviluppo	Superficie in mq	
						Percorsa	Totale
C960	61	00030		0	0	913	4769
C960	61	00036		0	0	0	0
C960	61	00038		0	0	0	0
C960	61	00039		0	0	0	0
C960	61	00044		0	0	0	0
C960	61	00045		0	0	0	0
C960	61	00050		0	0	0	0
C960	61	00052		0	0	0	0
C960	61	00053		0	0	0	0
C960	61	00054		0	0	0	0
C960	61	00057		0	0	0	0
C960	61	00058		0	0	0	0
C960	61	00059		0	0	0	0
C960	61	00064		0	0	0	0
C960	61	00065		0	0	0	0
C960	61	00066		0	0	0	0
C960	61	00067		0	0	0	0
C960	61	00068		0	0	0	0
C960	61	00069		0	0	0	0
C960	61	00070		0	0	0	0

Le cartografie catastali di sfondo, messe a disposizione dell'Agenzia del Territorio, nelle zone non interessate da controlli agricoli comunitari può non essere aggiornate alla attuale oppure non essere digitalizzate (presenza dei soli contorni particella) pertanto in taluni casi l'elenco delle particelle deve essere considerato indicativo e non esaustivo. Si invita quindi l'utente a visualizzare l'incendio su cartografia catastale per verificare in modo puntuale le particelle interessate e ricomprese nel perimetro. Per quanto riguarda i dati delle superfici indicati, sono stati desunti mediante rilievi (scale 1:2.000-1:5.000) effettuati con strumentazione speditiva e precisione metrica per finalità interne al servizio d'istituto e suscettibili di errori sia strumentali sia di carattere tecnico e pertanto, al fine della redazione del Catasto Incendi, tali superfici devono essere ricontrollate e verificate.



Ministero delle Politiche Agricole Alimentari e Forestali
Corpo Forestale dello Stato
Rilevo delle aree percorse dal fuoco

Regione CALABRIA Provincia CATANZARO
Comune CONFLENTI
Località Acquadauzano

Data incendio 27/08/2014
Superficie boschiva percorsa dal fuoco (Ha) 24.09.78
Superficie non boschiva percorsa dal fuoco (Ha) 08.16.27
Di cui superficie pascoliva percorsa dal fuoco (Ha)
Totale superficie percorsa dal fuoco (Ha) 32.26.05

Lista delle particelle interessate

Codice Nazionale	Foglio	Particella	Sub	Allegato	Sviluppo	Superficie in mq	
						Percorsa	Totale
C960	61	00071		0	0	0	0
C960	61	00073		0	0	0	0
C960	61	00074		0	0	0	0
C960	61	00075		0	0	0	0
C960	61	00076		0	0	0	0
C960	61	00077		0	0	0	0
C960	61	00078		0	0	0	0
C960	61	00079		0	0	0	0
C960	61	00080		0	0	0	0
C960	61	00081		0	0	0	0
C960	61	00084		0	0	0	0
C960	61	00085		0	0	0	0
C960	61	00086		0	0	0	0
C960	61	00087		0	0	0	0
C960	61	00088		0	0	0	0
C960	61	00089		0	0	0	0
C960	61	00090		0	0	0	0
C960	61	00091		0	0	0	0
C960	61	00092		0	0	0	0
C960	61	00093		0	0	0	0

Le cartografie catastale di sfondo, messe a disposizione dall'Agenzia del Territorio, nelle zone non interessate da controlli agricoli comunitari può non essere aggiornate alle attuali oppure non essere digitalizzate (presenza dei soli centroidi particella) pertanto in alcuni casi l'elenco delle particelle deve essere considerato indicativo e non esaustivo. Si invita quindi l'utente a visualizzare l'incendio su cartografia catastale per verificare in modo puntuale le particelle interessate e ricomprese nel perimetro. Per quanto riguarda i dati delle superfici indicati, sono stati desunti mediante rilievi (scale 1:2.000-1:5.000) effettuati con strumentazione speditiva e precisione metrica per finalità interne al servizio d'istituto e suscettibili di errori sia strumentali sia di carattere tecnico e pertanto, al fine della redazione del Catasto Incendi, tali superfici devono essere riconverificate e verificate.



Ministero delle Politiche Agricole Alimentari e Forestali
Corpo Forestale dello Stato
Rilevo delle aree percorse dal fuoco

Regione CALABRIA Provincia CATANZARO
Comune CONFLENTI
Località Acquadauzano

Data incendio 27/08/2014
Superficie boschiva percorsa dal fuoco (Ha) 24.09.78
Superficie non boschiva percorsa dal fuoco (Ha) 08.16.27
Di cui superficie pascoliva percorsa dal fuoco (Ha)
Totale superficie percorsa dal fuoco (Ha) 32.26.05

Lista delle particelle interessate

Codice Nazionale	Foglio	Particella	Sub	Allegato	Sviluppo	Superficie in mq	
						Percorsa	Totale
C960	61	00094		0	0	0	0
C960	61	00095		0	0	0	0
C960	61	00096		0	0	0	0
C960	61	00100		0	0	0	0
C960	61	00101		0	0	0	0
C960	61	00102		0	0	0	0
C960	61	00104		0	0	0	0
C960	61	00105		0	0	0	0
C960	61	00106		0	0	0	0
C960	61	00108		0	0	0	0
C960	61	00109		0	0	0	0
C960	61	00110		0	0	0	0
C960	61	00112		0	0	0	0
C960	61	00113		0	0	0	0
C960	61	00114		0	0	0	0
C960	61	00119		0	0	0	0
C960	61	00120		0	0	0	0
C960	61	00121		0	0	0	0
C960	61	00122		0	0	0	0
C960	61	00123		0	0	0	0

La cartografia catastale di sfondo, messa a disposizione dell'Agenzia del Territorio, nelle zone non interessate da controlli agricoli comunitari può non essere aggiornata alla attualità oppure non essere digitalizzata (presenza dei soli centroidi particella) pertanto in taluni casi l'elenco delle particelle deve essere considerato indicativo e non esaustivo. Si invita quindi l'utente a visualizzare l'incendio su cartografia catastale per verificare in modo puntuale le particelle interessate e ricomprese nel perimetro. Per quanto riguarda i dati delle superfici indicati, sono stati desunti mediante rilievi (scale 1:2.000-1:5.000) effettuati con strumentazione speditiva e precisione metrica per finalità interne al servizio d'Istituto e suscettibili di errori sia strumentali sia di carattere tecnico e pertanto, al fine della redazione del Catasto Incendi, tali superfici devono essere ricontrollate e verificate.



Ministero delle Politiche Agricole Alimentari e Forestali
Corpo Forestale dello Stato
Rilievo delle aree percorse dal fuoco

Regione CALABRIA Provincia CATANZARO
Comune CONFLENTI
Località Acquadauzano

Data incendio 27/08/2014

Superficie boschiva percorsa dal fuoco (Ha) 24.09.78

Superficie non boschiva percorsa dal fuoco (Ha) 08.16.27

Di cui superficie pascoliva percorsa dal fuoco (Ha)

Totale superficie percorsa dal fuoco (Ha) 32.26.05

Lista delle particelle interessate

Codice Nazionale	Foglio	Particella	Sub	Allegato	Sviluppo	Superficie in mq	
						Percorsa	Totale
C960	61	00124		0	0	0	0
C960	61	00125		0	0	0	0
C960	61	00126		0	0	0	0
C960	61	00127		0	0	0	0
C960	61	00128		0	0	0	0
C960	61	00129		0	0	0	0
C960	61	00130		0	0	0	0
C960	61	00133		0	0	0	0
C960	61	00134		0	0	0	0
C960	61	00135		0	0	0	0
C960	61	00137		0	0	0	0
C960	61	00141		0	0	0	0
C960	61	00222		0	0	0	0
C960	61	00233		0	0	0	0
C960	61	00236		0	0	0	0
C960	61	00331		0	0	71	922
C960	61	00393		0	0	765	820

Le cartografie catastali di sfondo, messe a disposizione dall'Agenzia del Territorio, nelle zone non interessate da controlli agricoli comunitari può non essere aggiornata alle attuali oppure non essere digitalizzate (presenza dei soli centroidi particella) pertanto in taluni casi l'elenco delle particelle deve essere considerato indicativo e non esaustivo. Si invita quindi l'utente a visualizzare l'incendio su cartografia catastale per verificare in modo puntuale le particelle interessate e ricomprese nel perimetro. Per quanto riguarda i dati delle superfici indicati, sono stati desunti mediante rilievi (scale 1:2.000-1:5.000) effettuati con strumentazione speditiva e precisione metrica per finalità interne al servizio d'Istituto e suscettibili di errori sia strumentali sia di carattere tecnico e pertanto, al fine della redazione del Catasto Incendi, tali superfici devono essere ricontrollate e verificate.





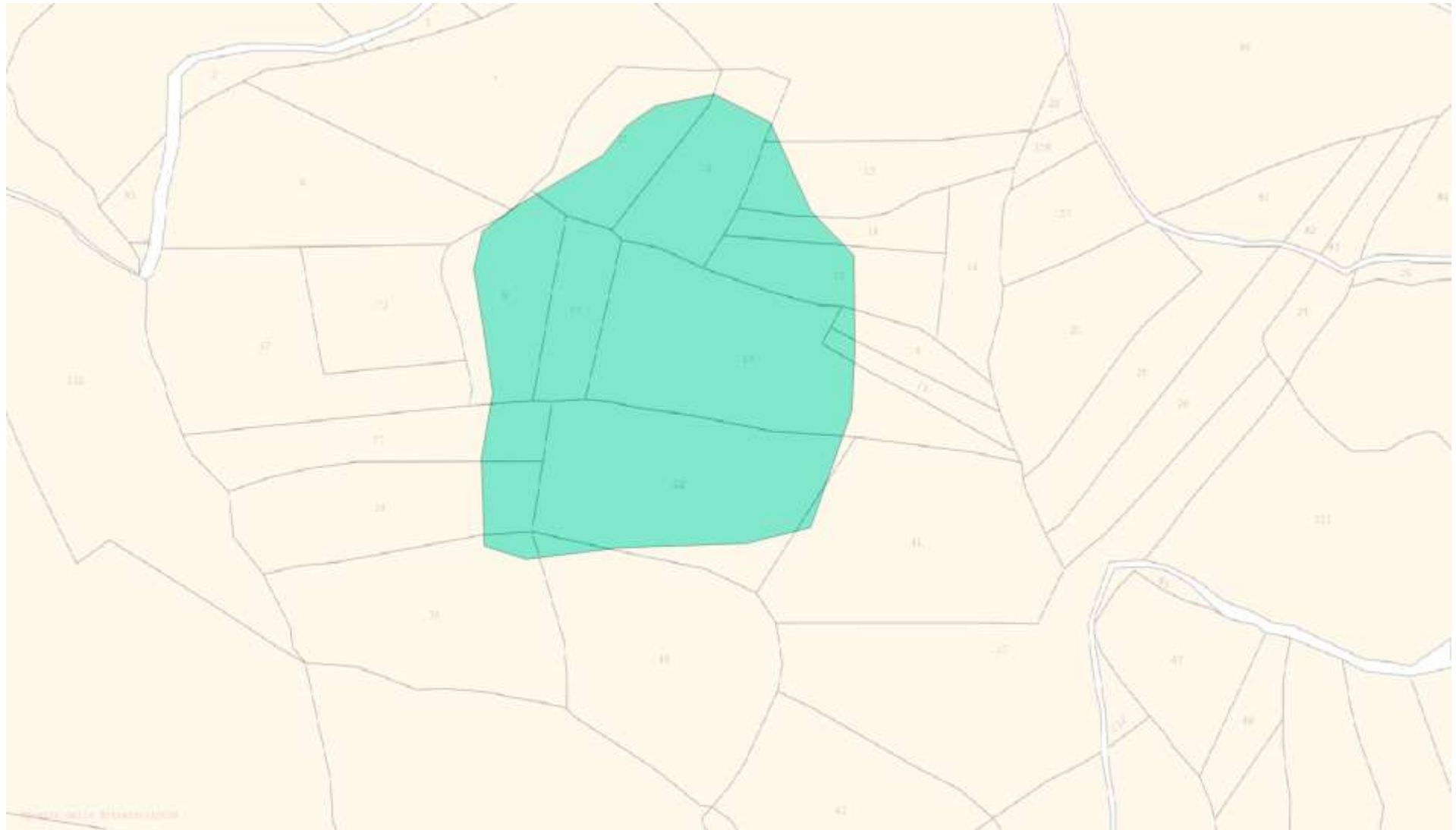



Rilievo delle aree percorse dal fuoco

Regione	CALABRIA	Provincia	CATANZARO
Comune	CONFLENTI		
Località	GALLITELLI		

Data incendio 04/07/2015

Superficie boschiva percorsa dal fuoco (Ha) 02.86.33

Superficie non boschiva percorsa dal fuoco (Ha) 00.00.00

Di cui superficie pascoliva percorsa dal fuoco (Ha)

Totale superficie percorsa dal fuoco (Ha) 02.86.33

Lista delle particelle interessate

Codice Nazionale	Foglio	Particella	Sub	Allegato	Sviluppo	Superficie in mq	
						Percorsa	Totale
C960	31	00175		0	0	28633	239451





Ministero delle Politiche Agricole Alimentari e Forestali
Corpo Forestale dello Stato
Rilievo delle aree percorse dal fuoco

Regione CALABRIA Provincia CATANZARO
Comune CONFLENTI
Località FONDO CUPO

Data incendio 17/05/2015

Superficie boschiva percorsa dal fuoco (Ha) 08.85.04

Superficie non boschiva percorsa dal fuoco (Ha) 00.00.00

Di cui superficie pascoliva percorsa dal fuoco (Ha)

Totale superficie percorsa dal fuoco (Ha) 08.85.04

Lista delle particelle interessate

Codice Nazionale	Foglio	Particella	Sub	Allegato	Sviluppo	Superficie in mq	
						Percorsa	Totale
C960	51	00041		0	0	3942	20047
C960	51	00042		0	0	0	0
C960	51	00044		0	0	0	0
C960	51	00045		0	0	7780	13322
C960	51	00125		0	0	0	0
C960	51	00126		0	0	0	0
C960	51	00128		0	0	0	0
C960	51	00133		0	0	0	0
C960	51	00134		0	0	0	0
C960	51	00135		0	0	0	0
C960	51	00137		0	0	0	0
C960	51	00138		0	0	2907	2907
C960	51	00139		0	0	0	0
C960	51	00140		0	0	0	0
C960	51	00142		0	0	2106	6266
C960	51	00143		0	0	31	4436
C960	51	00201		0	0	0	0
C960	51	00351		0	0	209	2648
C960	51	00367		0	0	1776	11689
C960	51	00368		0	0	7417	17623

La cartografia catastale di sfondo, messa a disposizione dall'Agenzia del Territorio, nelle zone non interessate da controlli agricoli comunitari può non essere aggiornata alla actualità oppure non essere digitalizzata (presenza dei soli centroidi particella) pertanto in alcuni casi l'elenco delle particelle deve essere considerato indicativo e non esaustivo. Si invita quindi l'utente a visualizzare l'incendio su cartografia catastale per verificare in modo puntuale le particelle interessate e ricomprese nel perimetro. Per quanto riguarda i dati delle superfici indicati, sono stati desunti mediante rilievi (scale 1:2.000-1:5.000) effettuati con strumentazione speditiva e precisione metrica per finalità interne al servizio d'Istituto e suscettibili di errori sia strumentali sia di carattere tecnico e pertanto, al fine della redazione del Catasto Incendi, tali superfici devono essere ricontrollate e verificate.

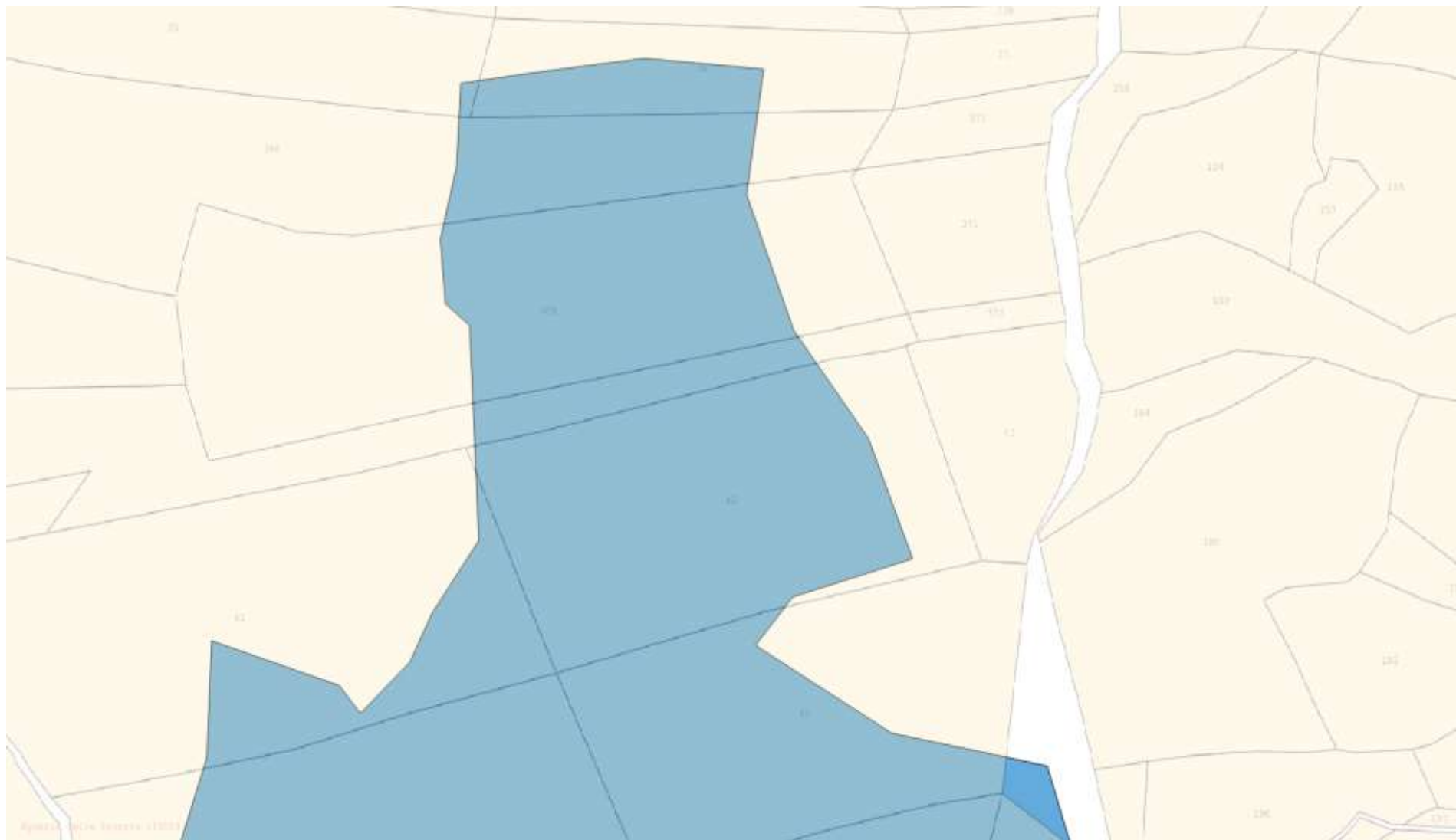

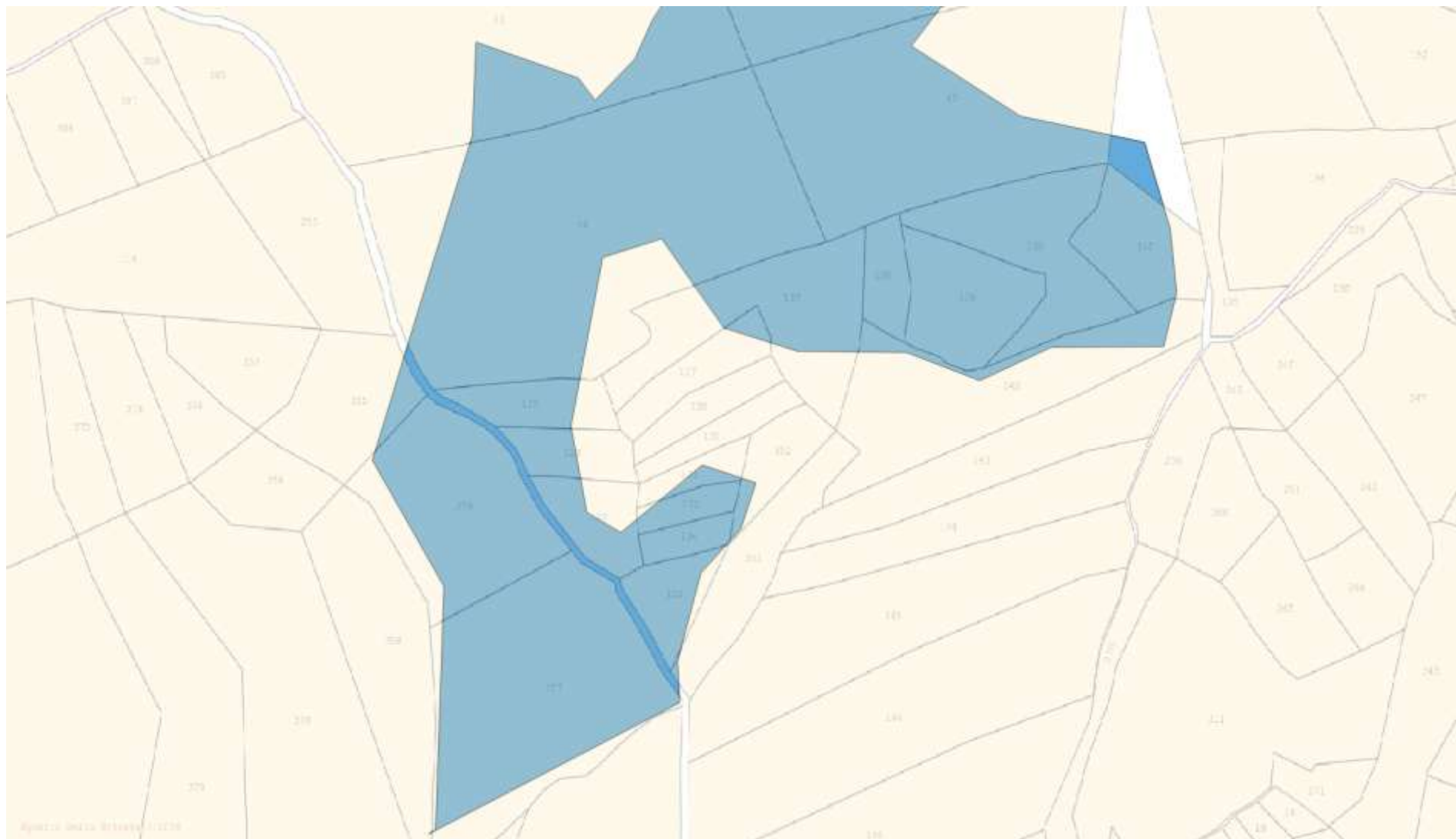



Ministero delle Politiche Agricole Alimentari e Forestali

Corpo Forestale dello Stato
Rilievo delle aree percorse dal fuoco

Regione CALABRIA **Provincia** CATANZARO
Comune CONFLENTI
Località SAN MAZZEO

Data incendio 17/11/2015

Superficie boschiva percorsa dal fuoco (Ha) 01.27.39

Superficie non boschiva percorsa dal fuoco (Ha) 00.00.00

Di cui superficie pascoliva percorsa dal fuoco (Ha)

Totale superficie percorsa dal fuoco (Ha) 01.27.39

Lista delle particelle interessate

Codice Nazionale	Foglio	Particella	Sub	Allegato	Sviluppo	Superficie in mq	
						Percorsa	Totale
C960	31	00118		0	0	0	0
C960	31	00074					
C960	31	00054					
C960	31	00187					

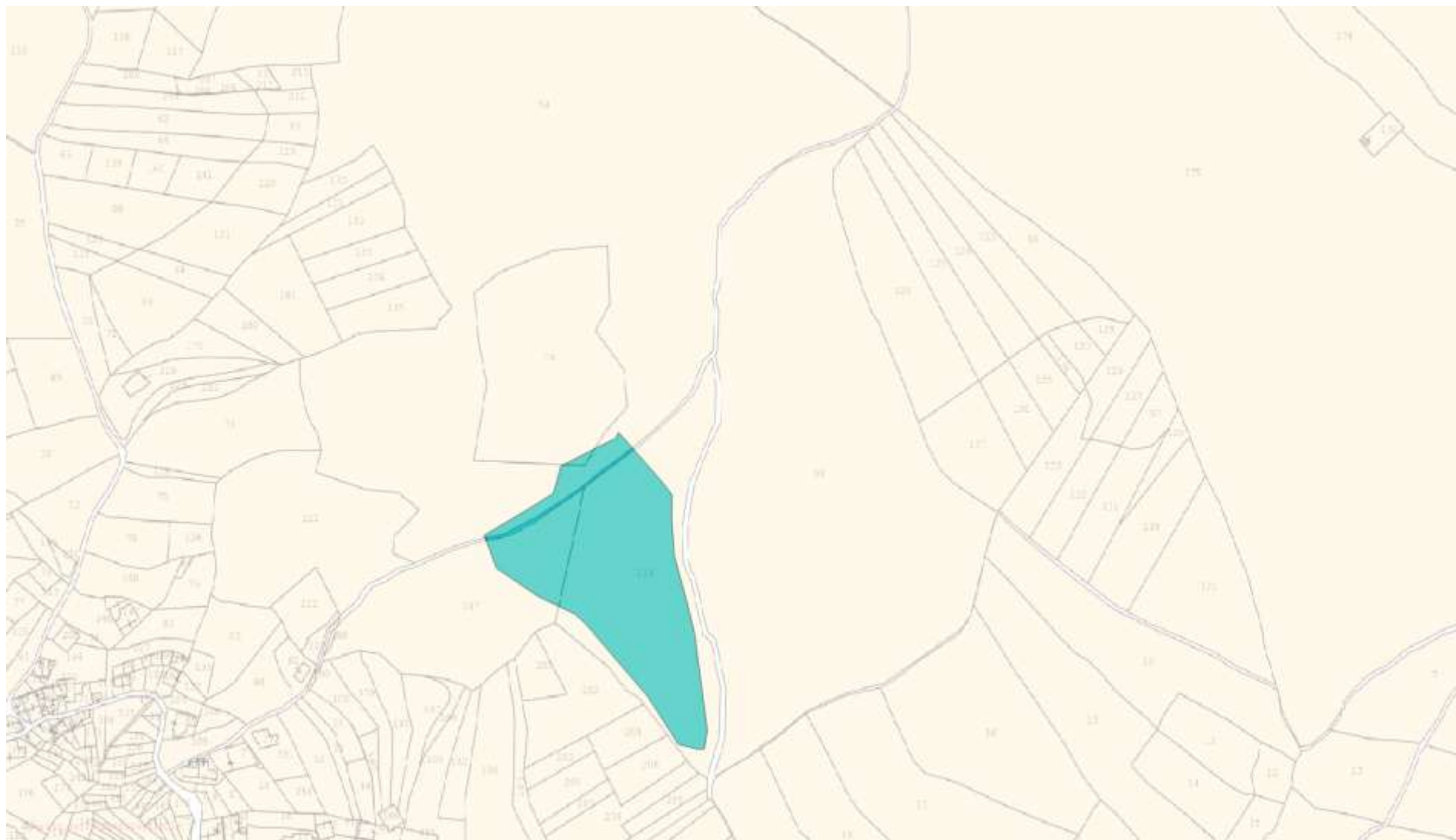

Superficie boschiva percorsa dal fuoco (Ha)	17.97.45
Superficie non boschiva percorsa dal fuoco (Ha)	00.00.00
Di cui superficie pascoliva percorsa dal fuoco (Ha)	
Totale superficie percorsa dal fuoco (Ha)	17.97.45

Lista delle particelle interessate

Codice Nazionale	Foglio	Particella	Sub	Allegato	Sviluppo	Superficie in mq	
						Percorsa	Totale
C960	21	00144		0	0	0	0
C960	21	00145		0	0	0	0
C960	21	00146		0	0	1275	5812
C960	21	00162		0	0	0	0
C960	21	00174		0	0	22161	94447
C960	21	00175		0	0	2591	10835
C960	21	00176		0	0	2642	2642
C960	21	00177		0	0	11528	11744
C960	21	00178		0	0	21403	47788
C960	21	00179		0	0	0	0
C960	21	00180		0	0	37139	41595
C960	21	00181		0	0	26391	27075
C960	21	00229		0	0	0	0
C960	21	00231		0	0	14	542
C960	21	00251		0	0	0	0
C960	21	00253		0	0	6	432
C960	21	00255		0	0	7043	7347
C960	21	00256		0	0	0	0
C960	24	00008		0	0	0	0
C960	24	00009		0	0	0	0



Ministero delle Politiche Agricole Alimentari e Forestali
Corpo Forestale dello Stato
Rilievo delle aree percorse dal fuoco

Regione CALABRIA Provincia CATANZARO
Comune CONFLENTI
Località PASSO CERASO

Data incendio 23/04/2015

Superficie boschiva percorsa dal fuoco (Ha) 17.97.45

Superficie non boschiva percorsa dal fuoco (Ha) 00.00.00

Di cui superficie pascoliva percorsa dal fuoco (Ha)

Totale superficie percorsa dal fuoco (Ha) 17.97.45

Lista delle particelle interessate

Codice Nazionale	Foglio	Particella	Sub	Allegato	Sviluppo	Superficie in mq	
						Percorsa	Totale
C960	24	00024		0	0	0	0
C960	24	00029		0	0	0	0
C960	24	00030		0	0	0	0
C960	24	00180		0	0	0	0
C960	24	00184		0	0	0	0
C960	24	00303		0	0	0	1444
C960	21	00252					
C960	21	00200					
C960	21	00202					
C960	21	00331					
C960	21	00333					
C960	21	00334					
C960	21	00336					
C960	21	00143					
C960	24	00181					
C960	24	00185					

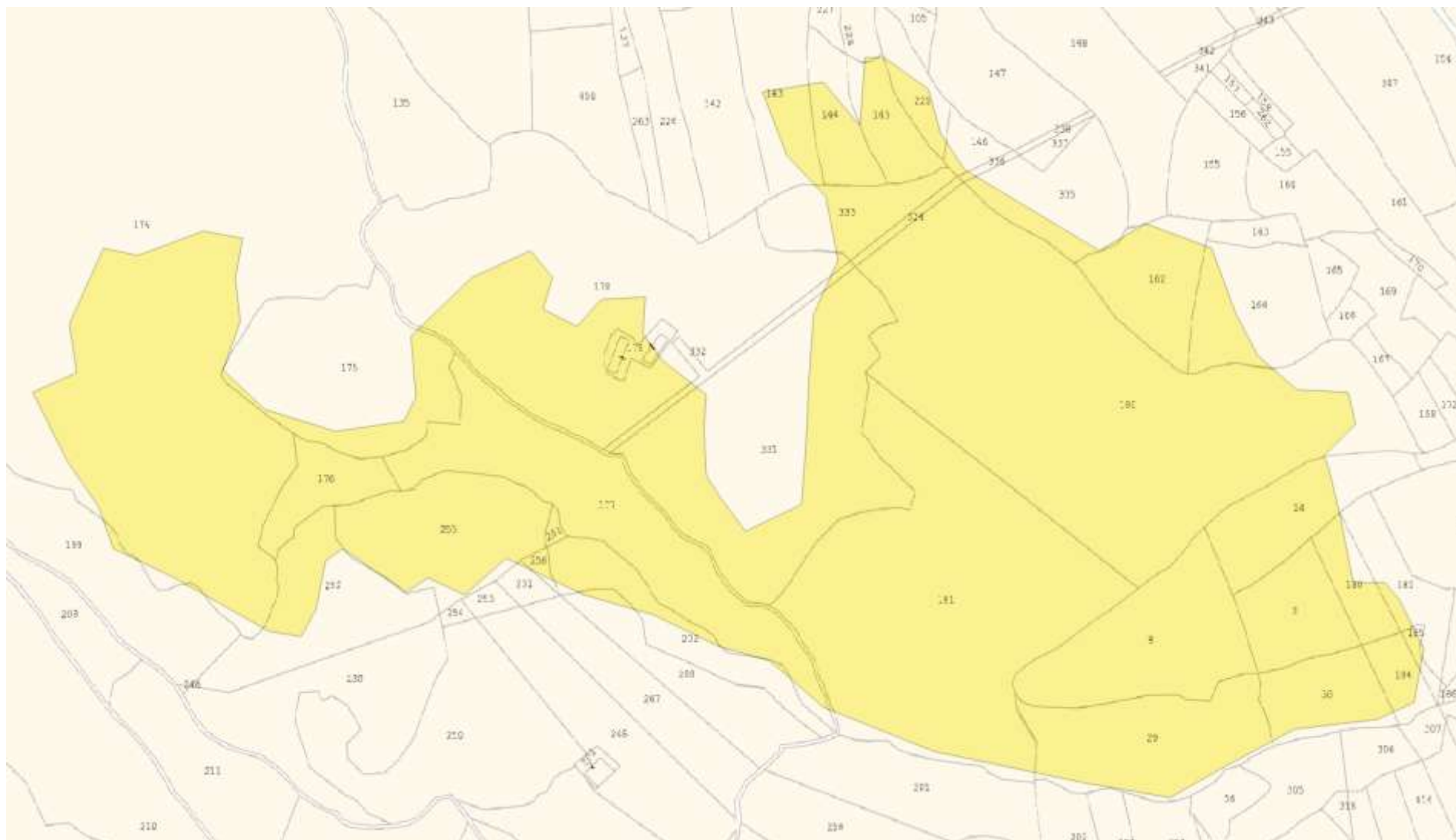





Ministero delle Politiche Agricole Alimentari e Forestali
Corpo Forestale dello Stato
Rilievo delle aree percorse dal fuoco

Regione CALABRIA Provincia CATANZARO
Comune CONFLENTI
Località S. Mazzeo

Data incendio 20/08/2016
Superficie boschiva percorsa dal fuoco (Ha) 02.97.09
Superficie non boschiva percorsa dal fuoco (Ha) 00.00.00
Di cui superficie pascoliva percorsa dal fuoco (Ha)
Totale superficie percorsa dal fuoco (Ha) 02.97.09

Lista delle particelle interessate

Codice Nazionale	Foglio	Particella	Sub	Allegato	Sviluppo	Superficie in mq	
						Percorsa	Totale
C960	43	00198		0	0	483	684
C960	43	00199		0	0	0	0
C960	43	00200		0	0	0	0
C960	43	00202		0	0	0	0
C960	43	00203		0	0	0	0
C960	43	00206		0	0	229	1338
C960	43	00210		0	0	0	0
C960	43	00213	B	0	0	3057	4670
C960	43	00215		0	0	1239	1715
C960	43	00229		0	0	747	1034
C960	43	00230		0	0	0	0
C960	43	00231		0	0	0	0
C960	43	00232		0	0	1843	2434
C960	43	00233		0	0	0	0
C960	43	00299		0	0	0	0
C960	43	00300		0	0	2633	3723
C960	43	00314		0	0	0	0
C960	43	00316	B	0	0	2284	2485
C960	43	00352		0	0	809	847
C960	43	00353		0	0	770	810

La cartografia catastale di sfondo, messa a disposizione dell'Agenzia del Territorio, nelle zone non interessate da controlli agricoli comunitari può non essere aggiornata alle attuali oppure non essere digitalizzata (presenza dei soli contorni particella) pertanto in taluni casi l'elenco delle particelle deve essere considerato indicativo e non esaustivo. Si invita quindi l'utente a visualizzare l'incendio su cartografia catastale per verificare in modo puntuale le particelle interessate e ricomprese nel perimetro. Per quanto riguarda i dati delle superfici indicati, sono stati desunti mediante rilievi (scala 1:2.000-1:5.000) effettuati con strumentazione speditiva e precisione metrica per finalità interne al servizio d'istituto e suscettibili di errori sia strumentali sia di carattere tecnico e pertanto, al fine della redazione del Catasto Incendi, tali superfici devono essere ricontrollate e verificate.





Ministero delle Politiche Agricole Alimentari e Forestali
Corpo Forestale dello Stato
Rilevamento delle aree percorse dal fuoco

Regione CALABRIA Provincia CATANZARO
Comune CONFLENTI
Località ACQUADAUZANO

Data incendio 11/08/2016

Superficie boschiva percorsa dal fuoco (Ha) 05.59.78

Superficie non boschiva percorsa dal fuoco (Ha) 00.00.00

Di cui superficie pascoliva percorsa dal fuoco (Ha)

Totale superficie percorsa dal fuoco (Ha) 05.59.78

Lista delle particelle interessate

Codice Nazionale	Foglio	Particella	Sub	Allegato	Sviluppo	Superficie in mq	
						Percorsa	Totale
C960	61	00180		0	0	0	0
C960	61	00183		0	0	0	0
C960	61	00184		0	0	0	0
C960	61	00186		0	0	4163	4163
C960	61	00189		0	0	0	0
C960	61	00190		0	0	0	0
C960	61	00191		0	0	0	0
C960	61	00194		0	0	0	0
C960	61	00195		0	0	0	0
C960	61	00196		0	0	0	0
C960	61	00197		0	0	0	0
C960	61	00198		0	0	1119	8739
C960	61	00201		0	0	0	0
C960	61	00202		0	0	0	0
C960	61	00203		0	0	0	0
C960	61	00205		0	0	0	0
C960	61	00214		0	0	0	0
C960	61	00224		0	0	0	0
C960	61	00395		0	0	1652	10540

La cartografia catastale di sfondo, messa a disposizione dall'Agenzia del Territorio, nelle zone non interessate da controlli agricoli comunitari può non essere aggiornata alle attuali oppure non essere digitalizzata (presenza dei soli contorni particella) pertanto in alcuni casi l'elenco delle particelle deve essere considerato indicativo e non esaustivo. Si invita quindi l'utente a visualizzare l'incendio su cartografia catastale per verificare in modo puntuale le particelle interessate e ricomprese nel perimetro. Per quanto riguarda i dati delle superfici indicati, sono stati desunti mediante rilievi (scale 1:2.000-1:5.000) effettuati con strumentazione speditiva e precisione metrica per finalità interne al servizio d'istituto e suscettibili di errori sia strumentali sia di carattere tecnico e pertanto, al fine della redazione del Catasto Incendi, tali superfici devono essere ricontrollate e verificate.

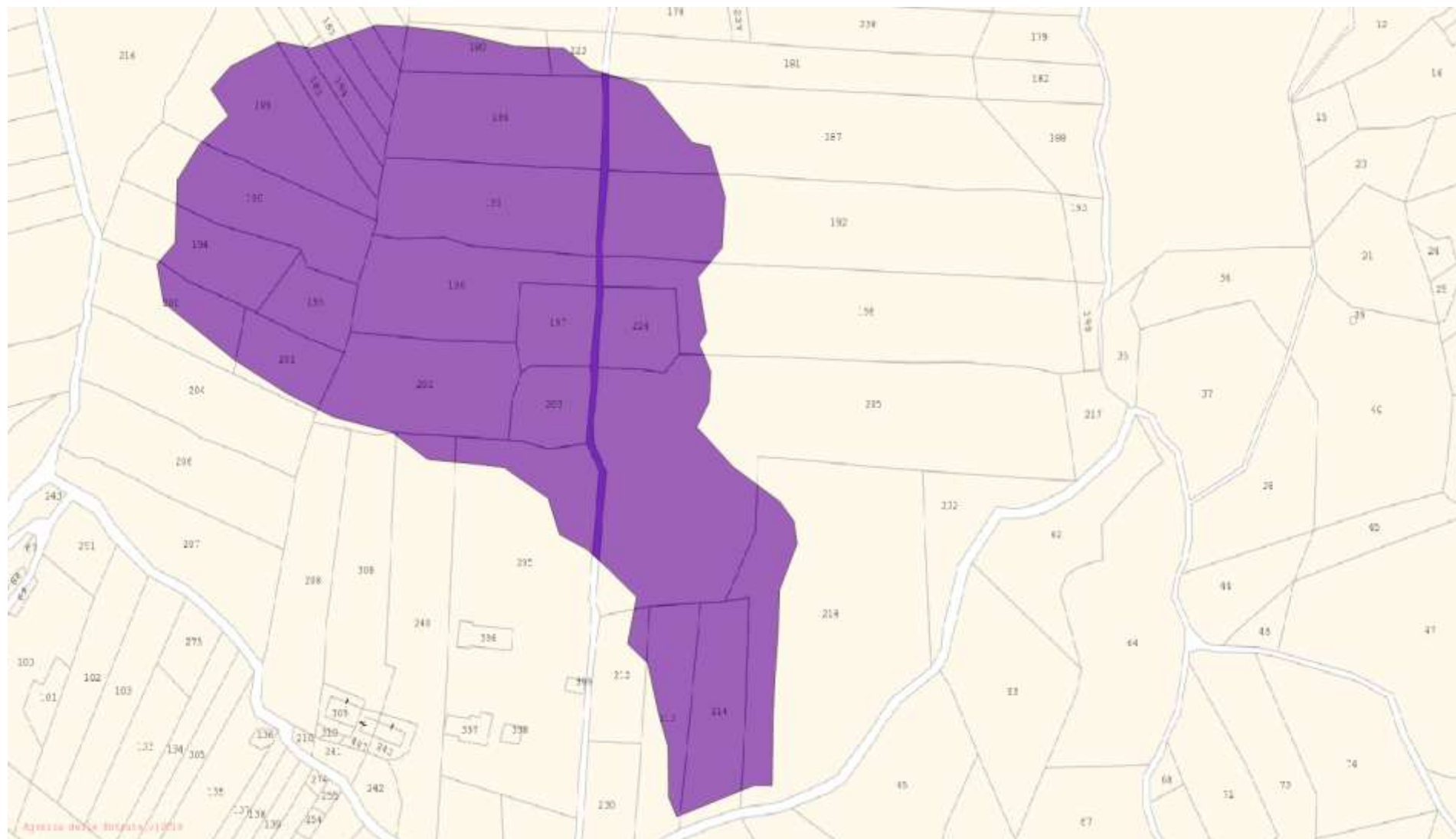

Data incendio 04/08/2017

Superficie boschiva percorsa dal fuoco (Ha) 00.99.14

Superficie non boschiva percorsa dal fuoco (Ha) 00.00.00

Di cui superficie pascoliva percorsa dal fuoco (Ha)

Totale superficie percorsa dal fuoco (Ha) 00.99.14

Lista delle particelle interessate

Codice Nazionale	Foglio	Particella	Sub	Allegato	Sviluppo	Superficie in mq	
						Percorsa	Totale
C960	30	00189		0	0	14	5820
C960	30	00183					
C960	30	00199					

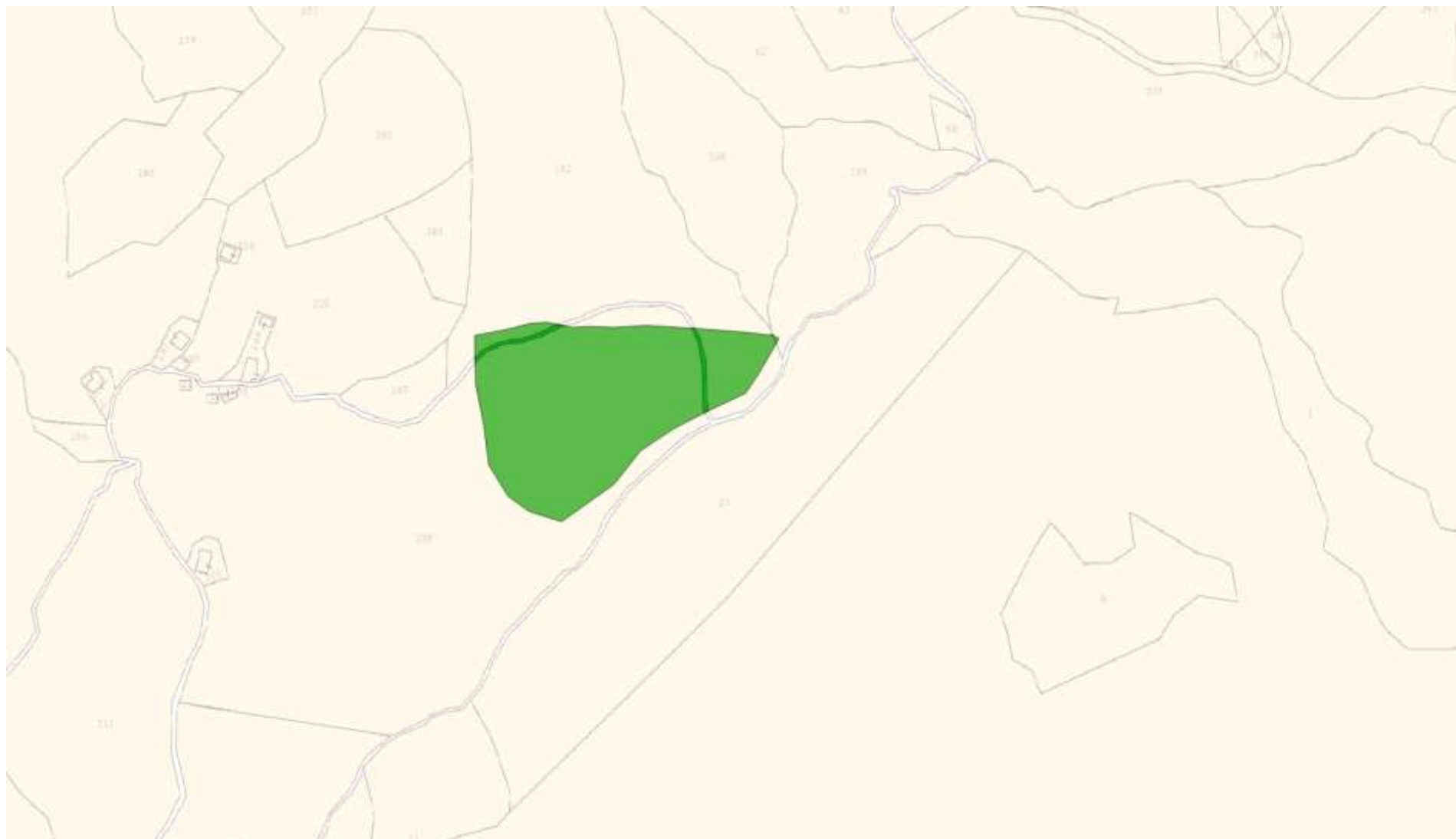



Corpo Forestale dello Stato
Rilievo delle aree percorse dal fuoco

Regione	CALABRIA	Provincia	CATANZARO
Comune	CONFLENTI		
Località	San Mazzeo		

Data incendio 05/06/2017
Superficie boschiva percorsa dal fuoco (Ha) 00.93.87
Superficie non boschiva percorsa dal fuoco (Ha) 00.00.00
Di cui superficie pascoliva percorsa dal fuoco (Ha)
Totale superficie percorsa dal fuoco (Ha) 00.93.87

Lista delle particelle interessate

Codice Nazionale	Foglio	Particella	Sub	Allegato	Sviluppo	Superficie in mq	
						Percorsa	Totale
C960	47	00237		0	0	0	0
C960	47	00241		0	0	0	0
C960	47	00242		0	0	0	0
C960	47	00245		0	0	0	0

C960 47 00243
C960 47 00238
C960 47 00236
C960 47 00235
C960 47 00244
C960 47 00247
C960 47 00345
C960 47 00347

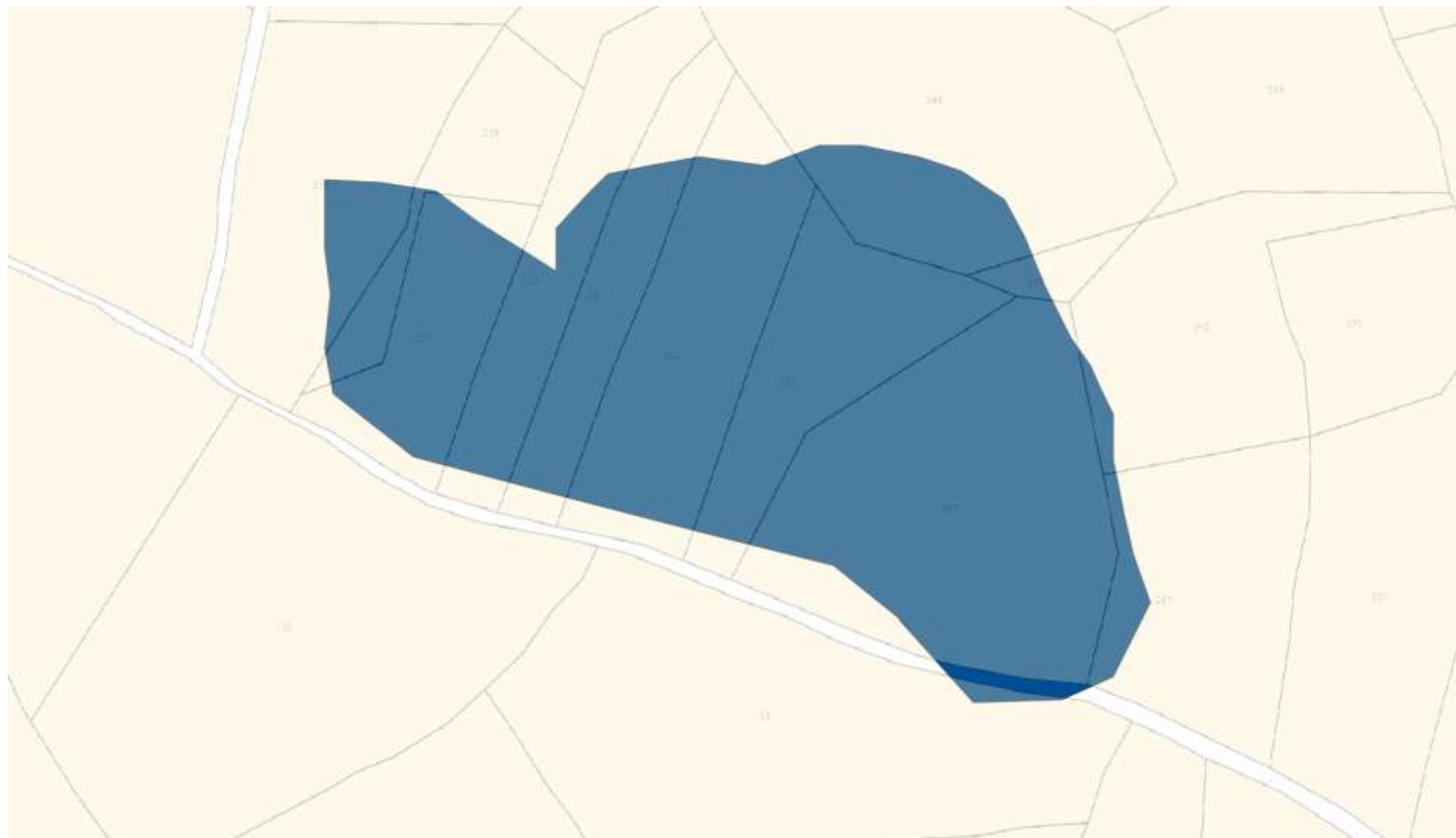



Corpo Forestale dello Stato
Rilievo delle aree percorse dal fuoco

Regione CALABRIA **Provincia** CATANZARO
Comune CONFLENTI
Località Spernuzzata-

Data incendio 05/08/2017

Superficie boschiva percorsa dal fuoco (Ha) 01.54.52

Superficie non boschiva percorsa dal fuoco (Ha) 00.00.00

Di cui superficie pascoliva percorsa dal fuoco (Ha)

Totale superficie percorsa dal fuoco (Ha) 01.54.52

Lista delle particelle interessate

Codice Nazionale	Foglio	Particella	Sub	Allegato	Sviluppo	Superficie in mq	
						Percorsa	Totale
C960	30	00062		0	0	0	0
C960	30	00188		0	0	6751	8048
C960	30	00189		0	0	3724	5820
C960	30	0063					
C960	30	00183					

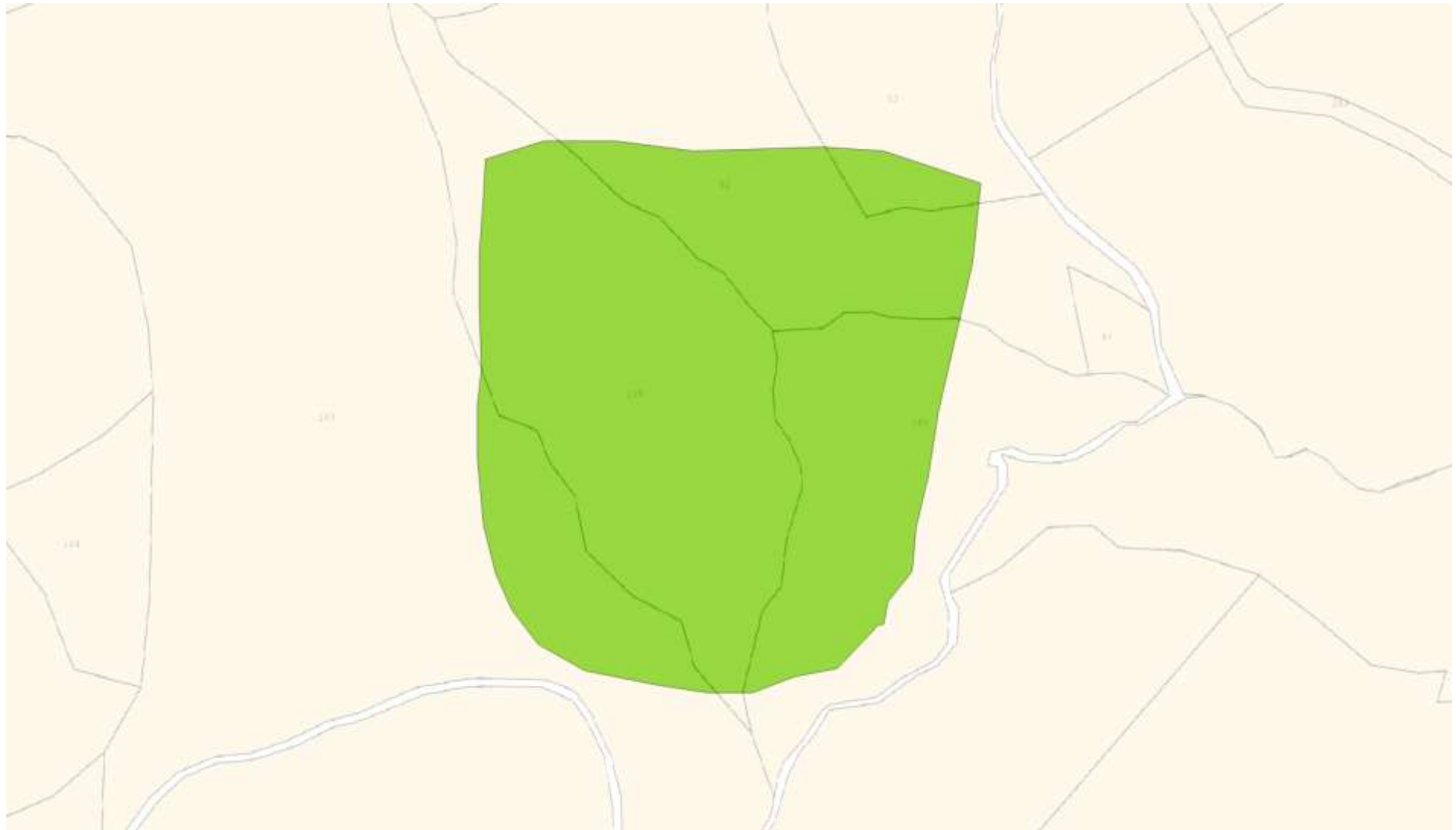

Superficie non boschiva percorsa dal fuoco (Ha) 00.00.00

Di cui superficie pascoliva percorsa dal fuoco (Ha)

Totale superficie percorsa dal fuoco (Ha) 00.30.10

Lista delle particelle interessate

Codice Nazionale	Foglio	Particella	Sub	Allegato	Sviluppo	Superficie in mq	
						Percorsa	Totale
C960	48	00193					
C960	48	00199					
C960	48	00446					
C960	48	00447					

